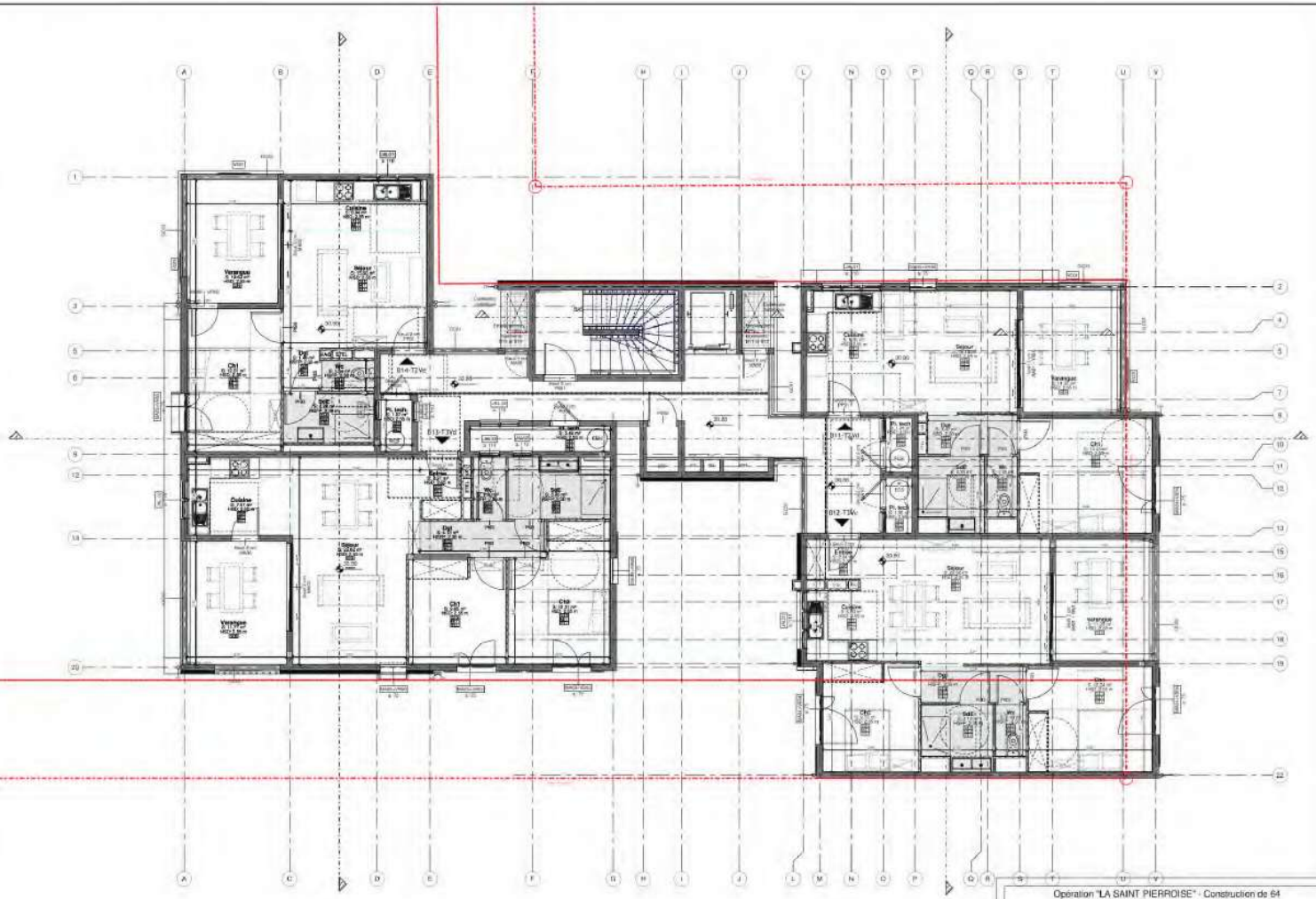

Opération "LA SAINT PIERROISE" - Construction de 64 logements collectifs et 2 commerces
67 / 71 rue Désiré Barquisseau, 97410 Saint-Pierre

MAITRE D'OUVRAGE	SCCV SAINT-PIERROISE
MAITRE D'OUVRAGE ARCHITECTURE	222 Architectes
BET STRUCTURE	BESM
BET AFFILIATION	AIR DAPHNIN CONCEPT
BET VRD	3D ET INGENIERIE
BOUCHARDIE	GECOP
MAINTENANCE CONTROLE	BUREAU VERITAS

Opération "LA SAINT PIERROISE"

INDICES	DATE	OBJET
+	[illegible]	[illegible]

PLAN(S) ARCHITECTE	ECH	DESIGNATIONS
PRO 112	1:100	BAT B - PLAN R+1

REFERENCE AFFAIRE